

検針業務のデジタル化・省力化に



**BW AI Gauge**

briswell

## メーター一点検・検針業務でこんな**困りごと**はありませんか？



01

目視点検や手書き台帳での管理のため、誤記・記載漏れ・不正・異常を検知できない。

02

IoT対応をしたいが設備が古くデータを出力できない。既存の設備でデジタル化したい。

03

検針箇所が離れているため、作業に時間がかかる。複数の場所のデータを一箇所で見たい。

ブリスウェル AI ゲージ

その困りごと、BW AI Gaugeが**解決**いたします。 BW AI Gauge



01)

## 検針のデジタル化

メーターの値を自動的に記録できます。また、測定時の画像もエビデンスとして残せるため、間違いや不正も防げます。



02)

## 設備改修が不要

付属のカメラを取り付けるだけで検針のデジタル化が実現できるため、コストの大幅な削減が可能です。



03)

## データの集約

WiFiカメラを使用してメーターを読み取るため、一つの場所から複数のメーターを監視することができます。

**BW AI Gauge**は既存の設備はそのまま、検針業務の省力化・見える化を実現する

AIを利用したメーター読み取りサービスです。

## サービス詳細、特徴

### point 01

#### 買い切りサービス

月額使用料の必要ない買い切り版で販売しています。ソフトウェアは御社のPCにインストールするだけで使用可能です。

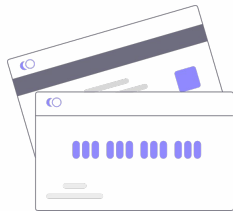

### point 02

#### ローカル環境で使用可能

撮影データはすべてPC内に保存されるため、データが社外に出ることはありません。データの取扱いが厳しい会社でも安心してご利用いただけます。



### point 03

#### WiFiカメラによる遠隔監視

WiFi対応カメラが付属しています。同じネットワーク内であればどこからでもメーターの監視が可能です。



### point 04

#### シンプルな操作画面

複雑な設定などはありません。モダンでシンプルなUIのため、ストレスなく簡単にご使用いただけます。

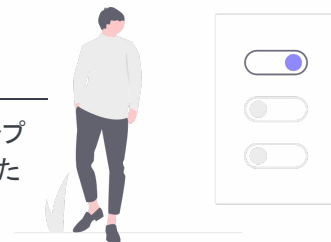

## 導入前後比較

導入前

メーターを目視で確認

手書きで記録

アナログの台帳で管理

エクセルで入力し直す  
(データ化)

導入後

メーターを撮影

PC上に記録されるため、余計な手間が不要になります。

STEP  
01

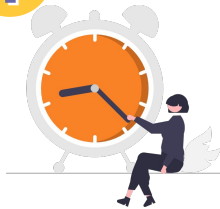

自動撮影をセット

STEP  
02



読み取りと記録

STEP  
03

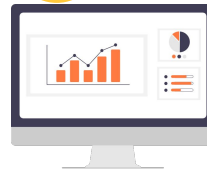

PC上で管理

アナログ業務をデジタル化。手間のかかる作業をカバーします。

## 対応メーター



### 対応済み

圧力計などの一般的な丸形アナログメーターに対応しています。



デジタルメーター



角型メーター

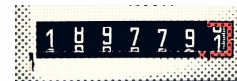

回転式メーター

### 対応予定

対応メーターは今後増やしていく予定です。

## 無料トライアル版

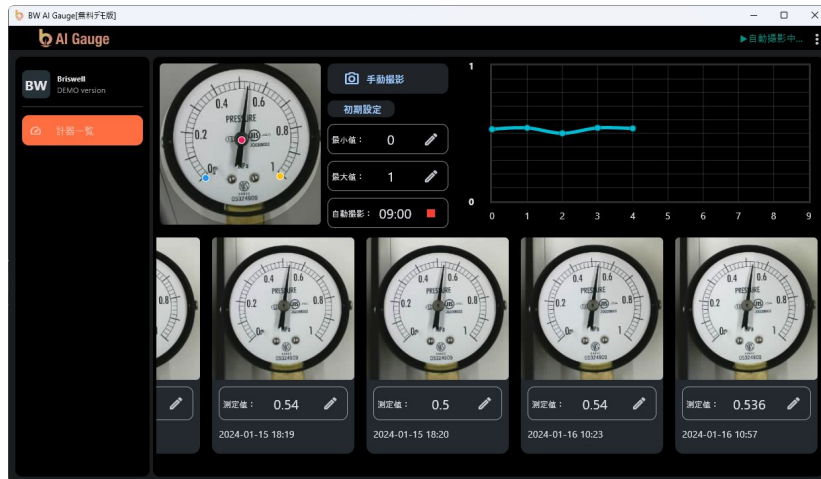

※実際の画面とは異なる場合があります。

### トライアル版のご利用について

- お試しいただける期間は 2週間です。
- お試し版には、Wi-Fiカメラ1台(設置器具含む)とデモプログラムが同梱されています。
- カメラ、設置器具はお試し期間終了後に必ず返却をお願い致します。
- お試し版は一部の機能が制限されています。
- お試し版の問い合わせ先は、以下までお願い致します。  
[ai-support@briswell.com](mailto:ai-support@briswell.com)

実際に現場に設置し、使用感をご確認いただけます。



## プラン・料金

	無料トライアル版	ライト版
価格(税抜)	0円	300,000円 (カメラ1台付き)
手動撮影	○	○
自動撮影 *1	○	○
AIトラッカー *2	○	○
計測値出力	—	○
閾値超過通知	—	○
AIによる異常検知	—	○
制限	計測履歴は10件まで カメラは1台まで	制限なし*3
備考	設置用の器具が同梱されています。 2週間無料でお試しいただけます	設置用の器具が同梱されています。 カメラ1台追加につき+5,000円となります。

\*1 毎日定期時刻に実行

\*2 メーターの計測点の設定を自動サポートする機能

\*3 ご使用になるPCの性能に依存します。

お気軽にお問い合わせください

---



**BW AI Gauge**

メールでのお問い合わせ: [ai-support@briswell.com](mailto:ai-support@briswell.com)

お電話でのお問い合わせ: 03-6450-4848

株式会社ブリスウェル

## 会社概要

会社名	株式会社ブリスウェル
設立	2008年2月18日(12月末決算)
所在地	東京都港区芝大門1-4-14 芝栄太楼ビル2F
TEL	03-6450-4848
代表	山口 潔
事業内容	<ol style="list-style-type: none"><li>1. 業務システム構築</li><li>2. Webシステム構築</li><li>3. スマートフォンアプリ開発</li><li>4. AI・IoTを活用したシステムの開発</li></ol>