

業務のアイカタであり続けたい
中小企業様向け
クラウドERPソリューション

日々のExcelや紙の業務を
クラウドで一元管理して効率化



『アイカタ』機能紹介 ver 2026.02

<https://ai-cata.com/>

目次

アイカタとは	p.3	アイカタ画面紹介	p.6	帳票	p.21
機能概要	p.4	ログイン	p.7	マイページ	p.22
DX時代のプラットフォーム	p.5	メニュー	p.8	アイカタのカスタマイズについて	p.23
		ダッシュボード	p.9	カスタマイズ例①	p.25
		見積：見積検索	p.10	カスタマイズ例②	p.26
		見積：見積登録	p.11	カスタマイズ例③	p.27
		見積：案件作成	p.12	さいごに	p.28
		案件：案件検索	p.13		
		案件：案件全体概要	p.14		
		案件：案件登録(基本情報登録)	p.15		
		案件：発注情報	p.16		
		案件：入出庫情報	p.17		
		売上・請求	p.18		
		入金	p.19		
		支払	p.20		

アイカタとは

「アイカタ」とは受発注管理、生産管理機能を網羅した低コストなERPパッケージです。



低コストでのERP導入を実現

パッケージを元にした導入により、コストを削減。

基本機能を揃えているため、手軽にERPの導入が可能です。



手厚いカスタマーサポート

「パッケージを入れるだけ」で終わらない充実したサポート体制。

機能説明やトレーニング・マスタ構築支援など、導入前後の各種ご相談も承ります。

また、導入後のカスタマイズのご相談も可能です。



シンプルなインターフェース

クラウドの知識は不要。

リアルタイムなデータ更新や自動バックアップなどが可能です。

機能概要

アイカタでは、受発注管理、在庫管理といった基幹業務を網羅しております。

	アイカタ機能	基幹システム例
案件・ 受注管理	見積、案件	受注、EDI、作業指示数、部品表フォーキャスト
発注・ 在庫管理	発注、商品在庫、商品出庫	発注、受入、検査、梱包、納入
経理・ 財務会計	請求、入金、売掛金、売上、支払、買掛金	支払、入金、請求、売掛金、売上
経営管理	ダッシュボード	-

アイカタ機能を動画でもご紹介しております！

<https://www.youtube.com/watch?v=j972M0U7ARM>

「ちょうどいい」セミ・オーダー型パッケージ

お客様の声をベースに、経営者だけでなく利用者に対するフィット感を目指し、「ちょうどいい」を実現しています。

全部門まるっとデジタル化

デスクワーカーだけでなく、ノンデスクワーカーを含めて、全社員に使って頂けるような仕組みです。

- アカウント課金ではないため、全社展開でのコストの心配は不要。単一部門のみから、全社、取引先に至るまで段階的にスムーズな導入が可能。
- スマートフォン、タブレット、PCから利用可能。

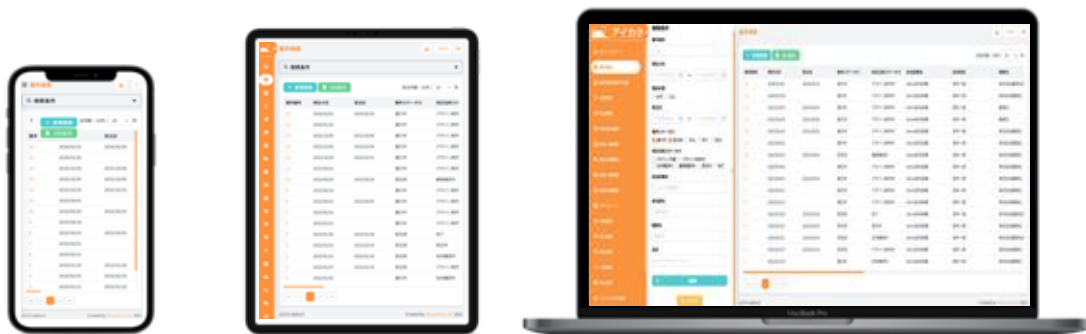

見やすさ・使いやすさにフォーカス

業務を行う方の視点を元に、見やすさ・使いやすさを追求しています。

- 最新の画面レイアウトを採用。
- 業務に沿った画面フローや、検索・表示のスピードを重視。

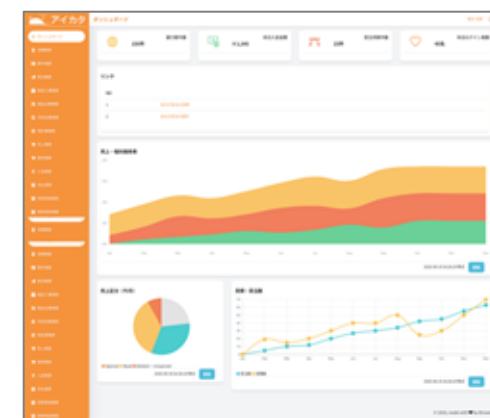
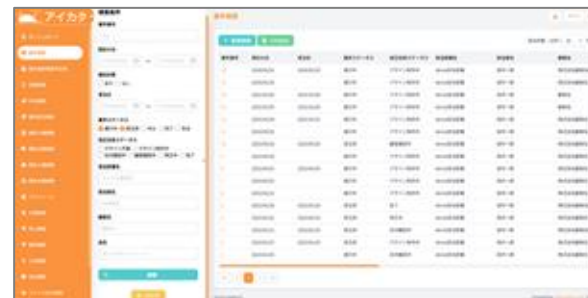

アイカタ画面紹介

ログイン

Googleアカウント（Google Workspace/Gsuiteアカウント）でログイン可能です。
メールアドレス管理と統合可能です。



The image shows a login interface with a light blue background. At the top center is a stylized orange whale illustration with a white eye and a dashed orange line above its head. Below the whale is a white login form with an orange border. The form contains the following elements: a label 'ユーザ名:' followed by a text input field; a label 'パスワード:' followed by a text input field; a link 'パスワードをお忘れの方はこちら' in orange text; an orange button with a white key icon and the text 'ログイン'; a horizontal line; the text '他のアカウントでログイン'; and a button with the Google logo and the text 'Google アカウントでログイン'.

メニュー

業務全体を網羅したメニューを用意しております。業務に合わせてカスタマイズ可能です。



経営管理

1. ダッシュボード

案件・
受注管理

2. 見積

3. 案件

発注・
在庫管理

4. 発注

5. 商品入庫

6. 商品出庫

経理・
財務会計

7. 売上

8. 請求

9. 入金

10. 支払

その他

11. ファイル出力結果

マスタ
管理

12. マスタ管理

- ・顧客
- ・外注先
- ・工程
- ・商品
- ・担当部署
- ・担当者

ダッシュボード

一覧性のあるダッシュボードを用意しています。 ※ KPIに合わせてカスタマイズ。

アイカタ

- III ダッシュボード
- 見積検索
- 案件検索
- 発注検索
- 商品在庫検索
- 商品出庫検索
- 売上検索
- 請求検索
- 入金検索
- 支払検索
- ファイル出力結果

- マスタ管理
- 顧客検索
- 外注先検索
- 工程検索
- 商品検索
- 担当部署検索
- 担当者検索

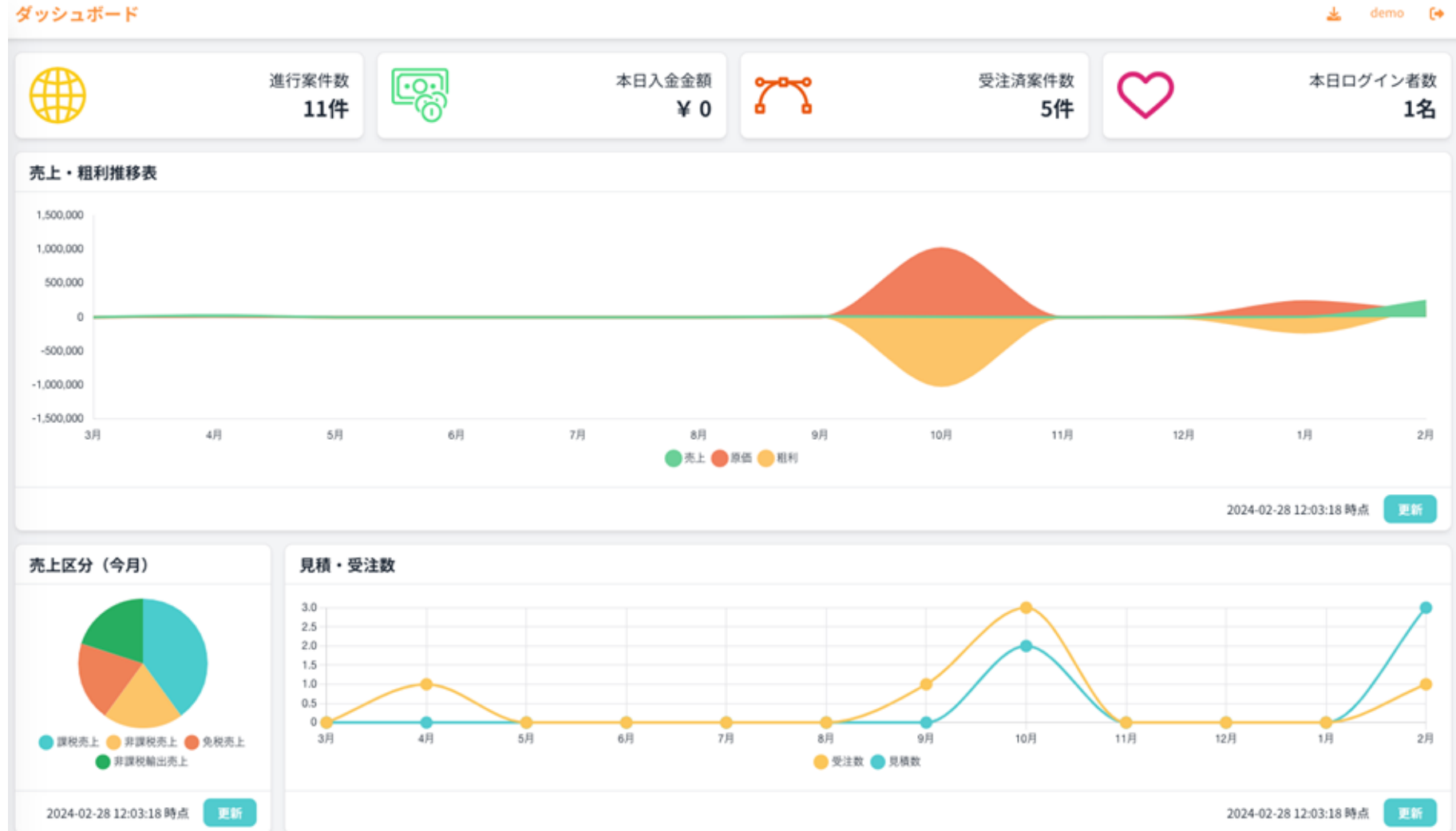

見積：見積検索

見積の検索を行えます。

アイカタ
III ダッシュボード
見積検索
案件検索
発注検索
商品在庫検索
商品出庫検索
売上検索
請求検索
入金検索
支払検索
ファイル出力結果

マスタ管理
顧客検索
外注先検索
工程検索
商品検索
担当部署検索
担当者検索

見積検索

田中 敬晴さん

新規登録

検索条件

顧客名: 顧客名
担当者名: 担当者名
件名: あいうえおパンフレット

見積日: 年/月/日 ~ 年/月/日
納品予定日: 年/月/日 ~ 年/月/日
受注ステータス: 未受注 受注済

検索 CSV出力 クリア

検索結果

編集	見積番号	案件番号	顧客名	担当者名	見積日	納品予定日	税抜金額	税込金額	件名
	123001	123	株式会社ブリスウェル	山田太郎	2020-01-01	2020-01-01	¥1,000	¥1,100	展示会向けA4パンフレット
	123001		株式会社ブリスウェル	山田太郎	2020-01-01	2020-01-01	¥1,000	¥1,100	展示会向けA4パンフレット

見積：見積登録

見積情報を登録します。
商品・工程マスタの単価を見積明細に反映することで単価のブレを防止できます。

アイカタ
III ダッシュボード
見積検索
案件検索
発注検索
商品在庫検索
商品出庫検索
売上検索
請求検索
入金検索
支払検索
ファイル出力結果

マスタ管理
顧客検索
外注先検索
工程検索
商品検索
担当部署検索
担当者検索

見積登録

見積日* 年/月/日 納品予定日 年/月/日 見積有効期限* 年/月/日

担当者名* 顧客名* 顧客担当者

顧客担当部署名 顧客担当者肩書 顧客担当者名

件名 備考

見積明細

NO	区分	検索	内容1	内容2	数量	単位	単価	金額	税率	備考	下に追加	上に追加	削除
1	商品	+	パンフレット	納品	1000	部	1	1000	10%		追加	追加	削除
2	工程	+	作業内容1	作業内容2	1	式	100	1000	8%		追加	追加	削除

税抜合計 ¥ 2,000
消費税(10%) ¥ 100
消費税(8%) ¥ 80
税込金額 ¥ 2,180

見積：案件作成

見積から受注した場合、案件として登録を行います。
手動で案件登録を行うことも可能で、見積から案件登録を行うことも可能となります。

アイカタ
III ダッシュボード
見積検索
案件検索
発注検索
商品在庫検索
商品出庫検索
売上検索
請求検索
入金検索
支払検索
ファイル出力結果

マスタ管理
顧客検索
外注先検索
工程検索
商品検索
担当部署検索
担当者検索

見積表示

見積番号: 123 | 作成済案件番号: 123001

見積日: 2020/01/01 | 納品予定日: 2020/01/01 | 見積有効期限: 2020/01/01

担当部署名: システム開発部 | 担当者名: 担当者名 | 顧客名: 顧客名

顧客担当部署名: システム開発部 | 顧客担当部署: 経費 | 顧客担当部署名: 顧客担当部署名

件名: あいうえおパンフレット | 備考:

NO	内容1	内容2	数量	単位	単価	金額	税率	備考
1	内容1	内容2	10	部	100	1000	10%	備考
2	内容1	内容2	100	部	100	1000	10%	備考

見積合計 ¥ 1,000
消費税(10%) ¥ 100
消費税(8%) ¥ 80
税込金額 ¥ 1,180

案件：案件検索

案件の検索を行えます。



案件検索

田中 敏晴さん

新規登録

検索条件

案件番号: 123

問合せ日: 年/月/日 ~ 年/月/日

受注日: 年/月/日 ~ 年/月/日

案件ステータス: 進行中 受注済 中止 完了 失注

粗利計算: あり なし

担当部署名: 担当部署名

担当者名: 担当者名

顧客名: 顧客名

件名: あいうえおパンフレット

検索 CSV出力 クリア

検索結果

編集	案件番号	問合せ日	受注日	案件ステータス	担当部署名	担当者名	顧客名	顧客担当者名	件名
	123	2020-01-01	2020-01-31	進行中	営業第二部署	田中 太郎	株式会社ブリスウェル	田中 太郎	展示会向けA4パンフレ
	123	2020-01-01	2020-01-31	進行中	営業第二部署	田中 太郎	株式会社ブリスウェル	田中 太郎	展示会向けA4パンフレ

案件：案件全体概要

案件に紐づく発注・商品出庫・売上データが参照、作成できます。

アイカタ

- III ダッシュボード
- 見積検索
- 案件検索**
- 発注検索
- 商品入庫検索
- 商品出庫検索
- 売上検索
- 請求検索
- 入金検索
- 支払検索
- ファイル出力結果

- マスタ管理
- 顧客検索
- 外注先検索
- 工程検索
- 商品検索
- 担当部署検索
- 担当者検索

案件表示 田中 敏晴さん

案件 | 発注 | 商品出庫 | 売上

[編集](#) [戻る](#)

案件番号	問合せ日	受注日
123	2020-01-01	2020-01-31
案件ステータス	粗利計算なし	案件作成見積番号
受注済	<input checked="" type="checkbox"/>	123001
担当部署名	担当者名	顧客名
システム開発部	担当者名	顧客名
顧客担当部署名	顧客担当者肩書	顧客担当者名
システム開発部	肩書	顧客担当者名
件名	備考	
あいうえおバンフレット		

合計部					
合計売上金額	粗利金額	合計外注金額	合計資材金額	合計資材出庫金額	合計商品出庫金額
¥1,000,000	¥1,000,000	¥1,000,000	¥1,000,000	¥1,000,000	¥1,000,000

案件：案件登録（基本情報登録）

案件基本情報を登録します。

アイカタ

- III ダッシュボード
- 見積検索
- 案件検索**
- 発注検索
- 商品在庫検索
- 商品出庫検索
- 売上検索
- 請求検索
- 入金検索
- 支払検索
- ファイル出力結果

- マスタ管理
- 顧客検索
- 外注先検索
- 工程検索
- 商品検索
- 担当部署検索
- 担当者検索

案件登録

田中 敏晴さん

保存 キャンセル

問合せ日* 年/月/日

受注日 年/月/日

案件ステータス* 進行中

粗利計算なし①

担当者名* 担当者名

顧客名* 顧客名

顧客担当者 ---

顧客担当部署名 システム開発部

顧客担当者肩書 肩書

顧客担当者名 顧客担当者名

件名 あいうえおパンフレット

備考 備考は300文字入力可能です

保存 キャンセル

案件：発注情報

案件に対して発注を複数件作成できます。
見積情報を反映することで1から発注を作成する手間を軽減できます。



発注登録

案件情報

案件番号: 123 | 開成日: 2020-01-01 | 発注日: 2020-01-11
案件ステータス: 進行中 | 権利計算なし | 案件作成見積番号: 123001
担当部署名: システム開発部 | 担当者名: 野村 太郎 | 顧客名: 顧客A
顧客担当部署名: システム開発部 | 顧客担当部署名: 営業 | 顧客担当部署名: 顧客担当部署名

件名: 新いっしょバンフレット | 備考: 備考は30文字以内で入力可能です

発注登録

発注先名: 株式会社 | 発注日: 年/月/日 | 発注日: 年/月/日
納品指定日: 年/月/日 | 納品指定時期: 納品 | 発注予定日: 年/月/日

備考: 備考がここに入ります

発注明細

NO	品名	数量	単位	標準単価	標準金額	税率	備考	下に適用	上に適用	削除
1	商品	1000	部	1	1000	10%	001	適用	適用	削除
2	工程	1	式	1000	1000	8%	001	適用	適用	削除

合計
¥ 2,000
消費税(10%)
¥ 200
消費税(8%)
¥ 80
税込金額
¥ 2,180

案件：入出庫情報

入出庫機能を搭載しています。

アイカタ

- III ダッシュボード
- 見積検索
- 案件検索
- 発注検索
- 商品入庫検索**
- 商品出庫検索**
- 売上検索
- 請求検索
- 入金検索
- 支払検索
- ファイル出力結果



- マスタ管理
- 顧客検索**
- 外注先検索
- 工程検索
- 商品検索**
- 担当部署検索
- 担当者検索

商品出庫登録

田中 敏晴さん

案件情報

案件番号	123	問合せ日	2020-01-01	受注日	2020-01-31
案件ステータス	進行中	粗利計算なし	<input checked="" type="checkbox"/>	案件作成見積番号	123001
担当部署名	システム開発部	担当者名	担当者名	顧客名	顧客名
顧客担当部署名	システム開発部	顧客担当者真書	真書	顧客担当者名	顧客担当者名
品名	あいうえおパンフレット	備考	備考は300文字入力可能です		

保存 キャンセル

商品出庫登録

出庫日*	年/月/日	入庫番号*	10	出庫数*	10
出庫金額*	1000	備考	備考がここに入ります		

保存 キャンセル

売上・請求

売上データから1つの請求データを作成可能です。インボイス制度にも対応しています。

アイカタ

- III ダッシュボード
- 見積検索
- 案件検索
- 発注検索
- 商品在庫検索
- 商品出庫検索
- 売上検索**
- 請求検索
- 入金検索
- 支払検索
- ファイル出力結果



- マスタ管理
- 顧客検索
- 外注先検索
- 工程検索
- 商品検索
- 担当部署検索
- 担当者検索

請求登録

保存 キャンセル

顧客名* 請求日* 入金期限日*

顧客名 2024/02/29 YYYY/MM/DD

売上* 担当者名 税区分*

×2001 ×16002 担当者名 外税

先方担当部署名 先方担当者肩書 先方担当者名

システム開発部 肩書 先方担当者名

備考

備考がここに入ります

請求明細

No	売上番号	取引日	内容1	内容2	数量	単位	単価	金額	税率	備考	下に移動
1	2001	2024/02/05	内容1	内容2	1	式	1,000	1,000	10		下に移動
2	16002		page2023バンフレット		10		15.14	151	10	出庫番号: 120	下に移動
3	16002		page2023バーカー		20		5,000.12	100,002	10	出庫番号: 121	下に移動

税抜合計 ¥ 101,153

消費税(10%) ¥ 10,115

税込金額 ¥ 111,268

保存 キャンセル

入金

入金に対して消込したい売上データを検索して選択することで消込が可能となります。

入金編集

田中 敏博さん

保存 キャンセル

入金番号
123001

顧客名* 2020/01/01 入金方法* 振込

入金金額* 1000 振込手数料 1000 調整金 1000

摘要 振込名義人

売上検索

顧客名 売上日 売上番号

検索 クリア

売上検索結果

案件番号	売上番号	顧客名	売上日	消込額	件名	消込
123	123001	株式会社プリスウェル	2020-01-01	¥1,000,000	振込金向けAMバンフレット	消込
123	123001	株式会社プリスウェル	2020-01-01	¥1,000,000	振込金向けAMバンフレット	消込

消込登録

案件番号	売上番号	顧客名	売上日	消込額	消込金額*	消込日*	件名	削除
123	123001	株式会社プリスウェル	2020-01-01	¥1,000,000	1000	2020/01/01	振込金向けAMバンフレット	削除
123	123001	株式会社プリスウェル	2020-01-01	¥1,000,000	1000	2020/01/01	振込金向けAMバンフレット	削除

消込額 (入金金額 - 振込手数料 - 調整金 - 消込金額)
¥ 1,000

保存 キャンセル

支払

対象の発注データを検索・集計すると外注先、支払予定日毎の支払データが作成されます。

アイカタ

- III ダッシュボード
- 見積検索
- 案件検索
- 発注検索
- 商品在庫検索
- 商品出庫検索
- 売上検索
- 請求検索
- 入金検索
- 支払検索**
- ファイル出力結果

- マスタ管理
- 顧客検索
- 外注先検索
- 工程検索
- 商品検索
- 担当部署検索
- 担当者検索

支払登録

田中 敏晴さん

支払予定日* ~ 外注先名

検索 クリア

発注 検索結果

※翌月移行を行うと支払予定日が来月になります

翌月移行	案件番号	発注番号	外注先名	支払予定日	発注日	完納日	件名	支払金額
翌月移行	123	123001	株式会社ブリスウェル	2020-01-01	2020-01-01	2020-01-01	展示会向けA4パンフレット	¥1,000
翌月移行	123	123001	株式会社ブリスウェル	2020-01-02	2020-01-02	2020-01-02	展示会向けA4パンフレット	¥1,000

外注先集計

集計 ※外注先、支払予定日単位で集計されます

外注先番号	外注先名	支払予定日	支払金額	発注金額
123	株式会社ブリスウェル	2020-01-01	¥1,000	¥1,000
123	株式会社ブリスウェル	2020-01-02	¥1,000	¥1,000

集計結果で支払データを作成する キャンセル

帳票

システムからCSV、Excel、PDF等が出力可能です。

アイカタ

- III ダッシュボード
- 見積検索
- 案件検索
- 発注検索
- 商品在庫検索
- 商品出庫検索
- 売上検索
- 請求検索
- 入金検索
- 支払検索
- ファイル出力結果

- マスタ管理
- 顧客検索
- 外注先検索
- 工程検索
- 商品検索
- 担当部署検索
- 担当者検索

請求表示

請求表示

請求者出力 編集 戻る

顧客名 請求日 入金期限日
顧客名 2023/11/09 2023/11/30

売上 担当部署名 税区分
13001 9003 担当部署名 内税

先方担当部署名 先方担当者部署 先方担当者名

備考

請求明細

No	売上番号	取引日	内容1	内容2	数量	単位	単価	金額	税率	備考
1	13001								10	
2	9003	2023/10/24	売上内容1	売上内容2	1,000	部	1	1,000	10	
3	9003	2023/10/25	売上内容2	売上内容2	2,000	部	2	4,000	20	

税抜合計
¥ 4,242

消費税(10%)
¥ 91

消費税(20%)
¥ 667

税込金額
¥ 5,000

請求者出力 編集 戻る

マイページ

マイページより、ユーザ単位で各種設定が行えます。

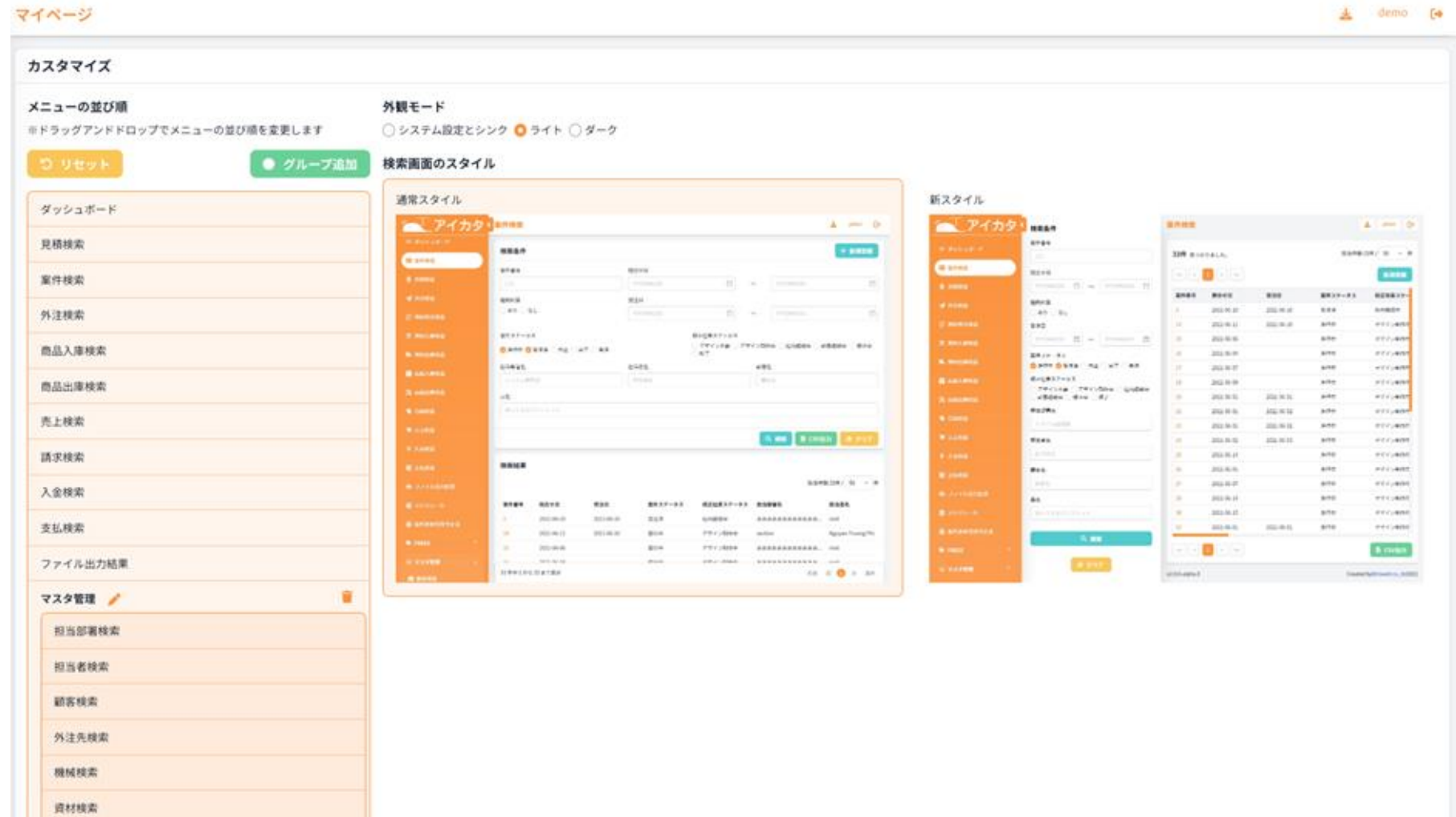

アイカタのカスタマイズについて

アイカタのカスタマイズについて

- ・ アイカタのカスタマイズについて

アイカタは、機能に制限のある「パッケージ」ではありません。

柔軟なデータ構造とカスタマイズ可能な基本機能群を持つ基幹業務プラットフォームであり、最新の技術を活用したクラウド型セミオーダーシステムです。

業務をヒアリングの上、要件定義・設計を行うことで、

アイカタの機能を活かした上で事業にFitしたシステムに、カスタマイズすることが可能です。

カスタマイズ例①：工程スケジュール

1週間分の機械のスケジュールを週間カレンダー形式で表現
ドラッグ&ドロップによる工程の予定移動も可能です
機械の作業に対する日報作成も行えます

スケジュール demo

検索条件

作業区分 印刷 製本

機械名

予定開始日

検索 クリア

保存

02月18日 - 02月25日

2/18(日)	2/19(月)	2/20(火)	2/21(水)	2/22(木)	2/23(金)	2/24(土)
	<div>案件:12 株式会社顧客名 品名パンフレット A2 32P 中編じ 1,000部 終了</div>	<div>案件:13 顧客名 会社案内 A4 1P アジロと同じ 2,500枚 開始</div>				
	<div>案件:14 顧客名 会社ポスター A4 1P アジロと同じ 2,500枚 開始</div>	<div>案件:14 顧客名 会社ポスター A4 1P アジロと同じ 2,500枚 開始</div>				
		<div>案件:14 顧客名 会社ポスター A4 1P アジロと同じ 2,500枚 開始</div>				

カスタマイズ例②：案件ガントチャート

案件に工程をもつことで案件の工程毎作業予定をガントチャートで可視化
案件の工程毎の進捗も把握できます

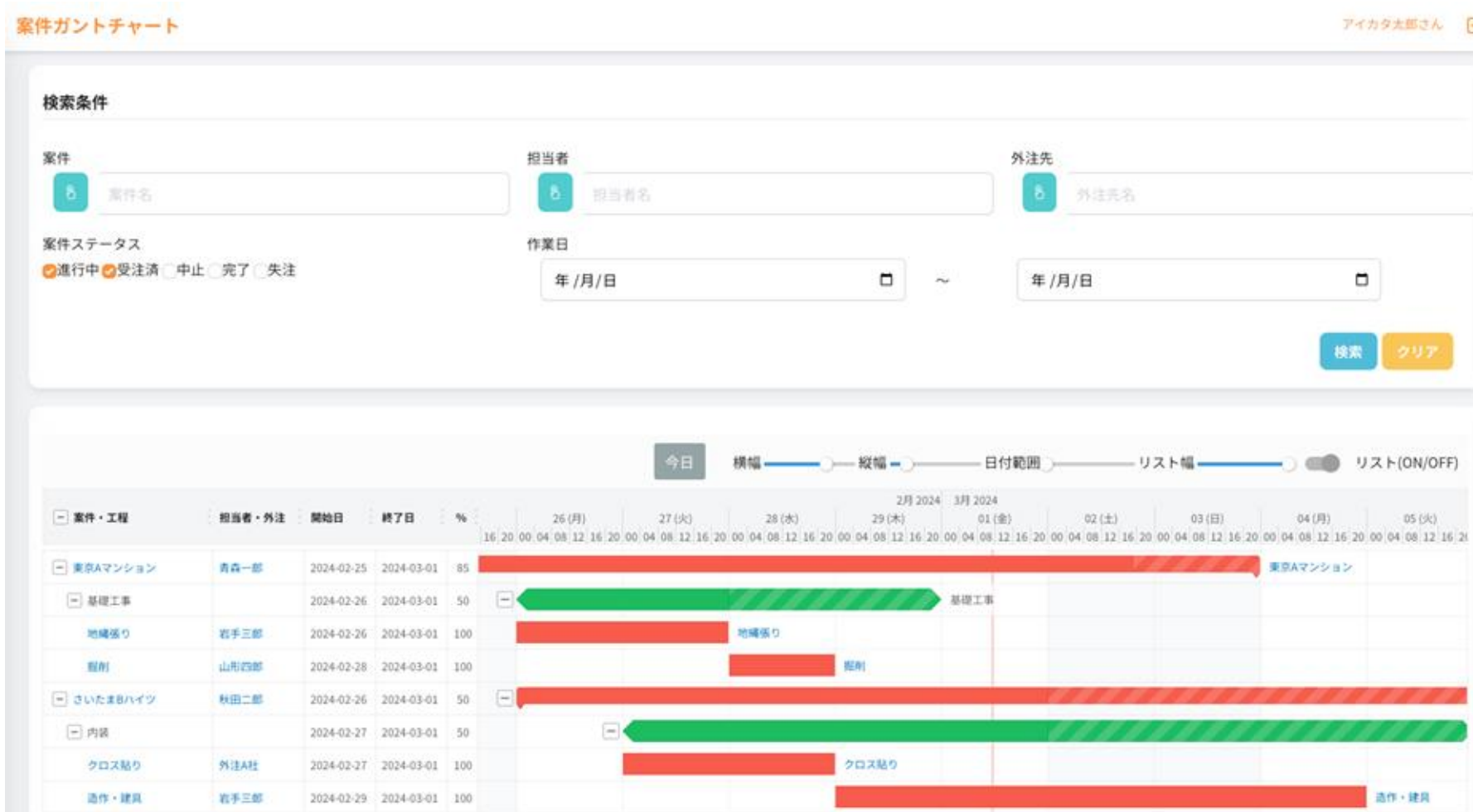

カスタマイズ例③：担当者の業務の見える化

担当者別に受け持っている案件を可視化
業務の進捗が担当者毎に見えることで
業務負担の大きい担当者を容易に把握することが可能です



さいごに

アイカタは、業界・業態に問わず利用可能な汎用性の高いシステムです。

お客様の細かな業務に合わせられる多様なカスタマイズ、誰でも使いやすいインターフェースになっております。

業務DX化を推進するためにお客様のアイカタとなってお提案、サポートいたします。

ご不明点などございましたら、弊社アイカタ事業部までお気軽にお問い合わせください。

問い合わせフォーム: <https://ai-cata.com/#contact>